

### Implantação - CEP

ESC.: 1/200

|   |
|---|
| <b>Dados de Projeto (Centro de Ensino de Projeto)</b> |
| Área do Terreno: 1340 m <sup>2</sup>                  |
| Área Construída: 647,14 m <sup>2</sup>                |
| Localização: Campus Profissional UFPA                 |

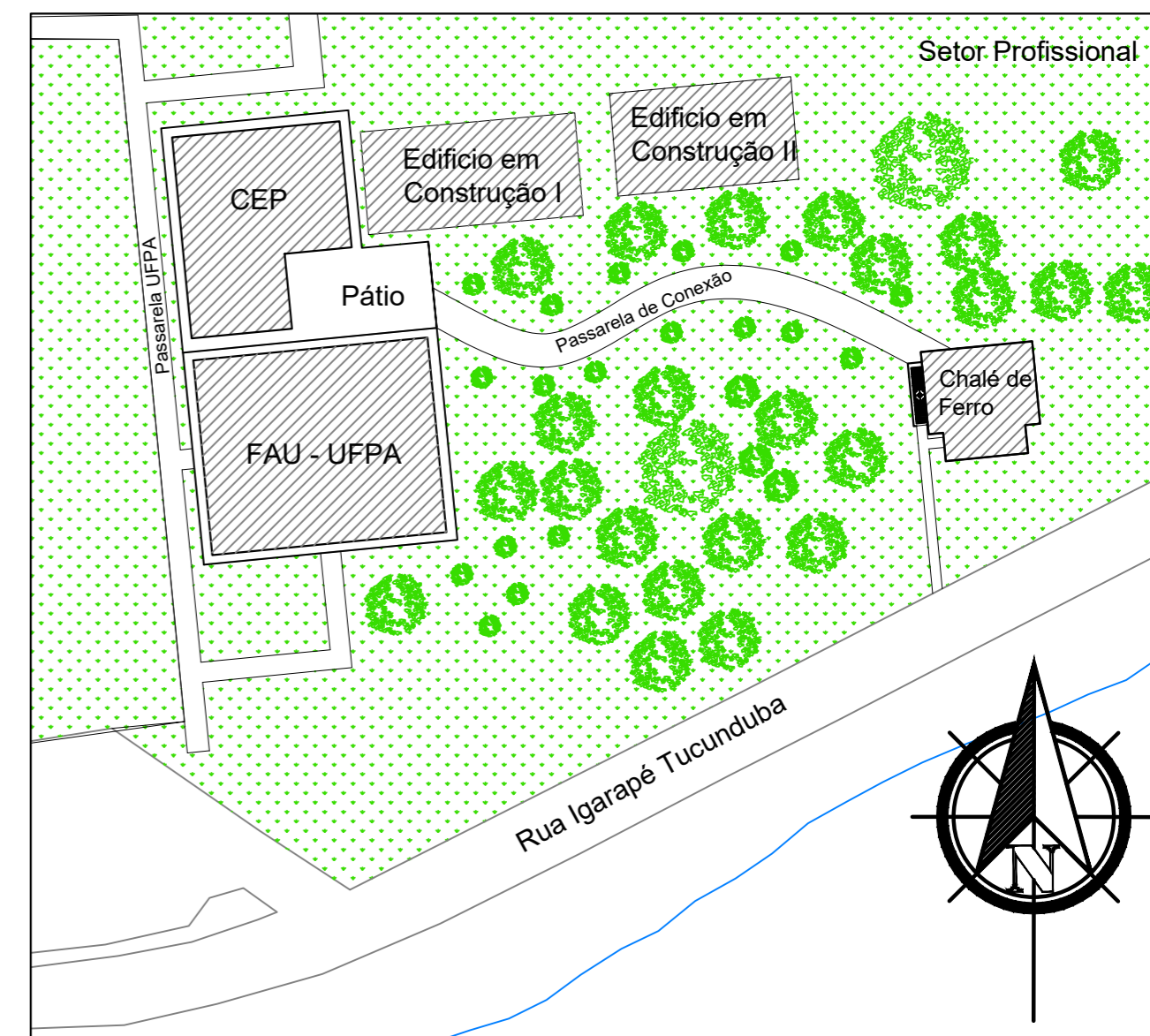

### Situação

ESC.: 1/1000

|  |  |                          |
|--|--|--------------------------|
| Projeto:<br>Reforma e Construção para Criação do Complexo de Arquitetura e Urbanismo da UFPA |  |                          |
| Desenvolvimento:<br>Luiz Felipe Estrella Alvares   |  |                          |
| Endereço:<br>Rua Augusto Corrêa, Nº 1, Atelier de Arquitetura, Belém (Pará)                  |  |                          |
| Título:<br>Planta de Situação e Implantação  |  |                          |
| AUTOR:<br><br>AUTOR  | Data:<br>18/12/2019<br>Escala:<br>INDICADA | Prancha Nº:<br><br>01/11 |

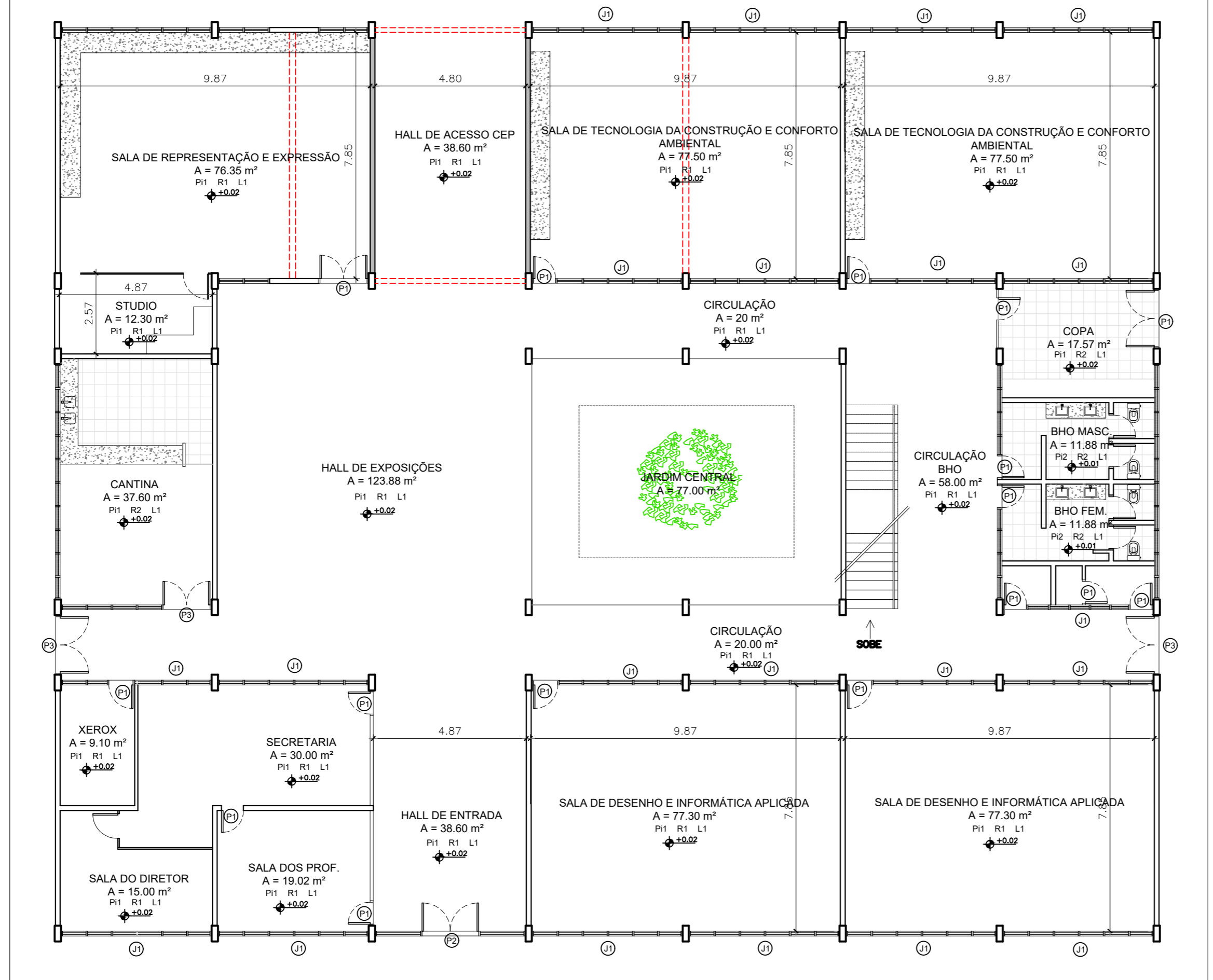

### Quadro de Especificações - FAU UFPA

|     |  |
|-----|--|
| Pi1 | Piso Existente em Pedra                                    |
| Pi2 | Piso Existente em Cerâmica                                 |
| Pi3 | Piso Existente em Vinílico                                 |
| R1  | Parede em Alvenaria existente com pintura na cor branca    |
| R2  | Parede em Alvenaria existente com revestimento em cerâmica |
| L1  | Laje existente com pintura na cor branca                   |
| P1  | Porta Existente 1 folha em Madeira                         |
| P2  | Porta Existente 2 folhas em vidro                          |
| P3  | Porta Existente 2 folhas em Madeira                        |
| J1  | Esquadria em Madeira do Piso ao Forro                      |

#### Legenda:

- Parede Existente
- Parede a Construir
- Parede a Demolir

|  |   |                          |
|--|---|--------------------------|
| Projeto:<br>Reforma e Construção para Criação do Complexo de Arquitetura e Urbanismo da UFPA |   |                          |
| Desenvolvimento:<br>Luiz Felipe Estrella Alvares   |   |                          |
| Endereço:<br>Rua Augusto Corrêa, Nº 1, Atelier de Arquitetura, Belém (Pará)                  |   |                          |
| Título:<br>Planta Baixa Inferior - FAU   |   |                          |
| AUTOR:<br><br>AUTOR  | Data:<br>18/12/2019<br>Escala:<br>1:125 | Prancha Nº:<br><br>02/11 |

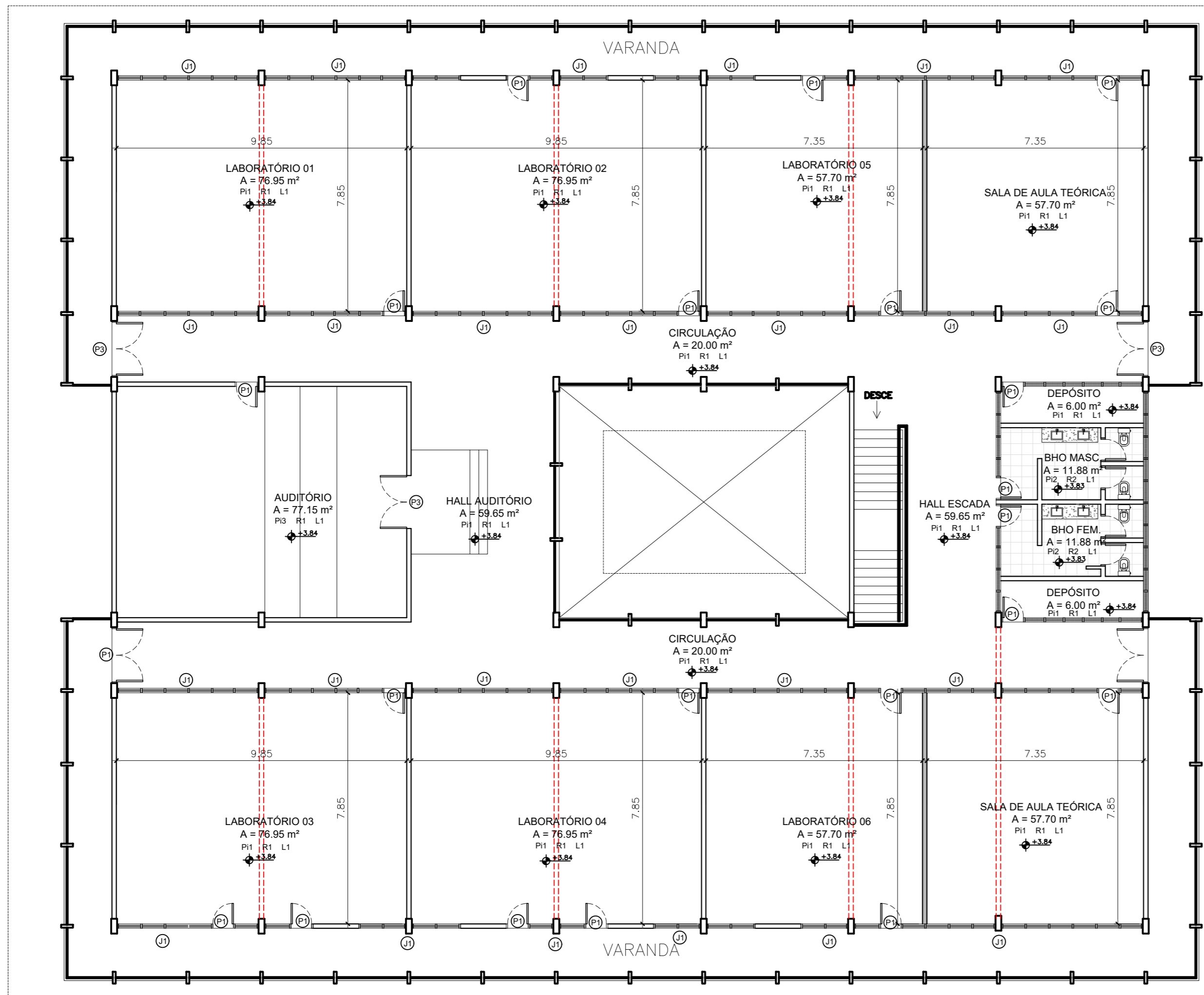

Planta Baixa Superior  
ESC.: 1/125

**Quadro de Especificações - FAU UFPA**

|     |  |
|-----|--|
| Pi1 | Piso Existente em Pedra                                    |
| Pi2 | Piso Existente em Cerâmica                                 |
| Pi3 | Piso Existente em Vinílico                                 |
| R1  | Parede em Alvenaria existente com pintura na cor branca    |
| R2  | Parede em Alvenaria existente com revestimento em cerâmica |
| L1  | Laje existente com pintura na cor branca                   |
| P1  | Porta Existente 1 folha em Madeira                         |
| P2  | Porta Existente 2 folhas em vidro                          |
| P3  | Porta Existente 2 folhas em Madeira                        |
| J1  | Esquadria em Madeira do Piso ao Forro                      |

**Legenda:**

- Parede Existente
- Parede a Construir
- Parede a Demolir

Projeto:  
Reforma e Construção para Criação do Complexo de Arquitetura e Urbanismo da UFPA

Desenvolvimento:  
Luiz Felipe Estrella Alvares

Endereço:  
Rua Augusto Corrêa, Nº 1, Atelier de Arquitetura, Belém (Pará)

Título:  
Planta Baixa Superior FAU

|                     |   |                                 |
|---------------------|---|---------------------------------|
| AUTOR:<br><br>AUTOR | Data:<br>18/12/2019<br>Escala:<br>1:125 | Prancha Nº:<br><br><b>03/11</b> |
|---------------------|---|---------------------------------|

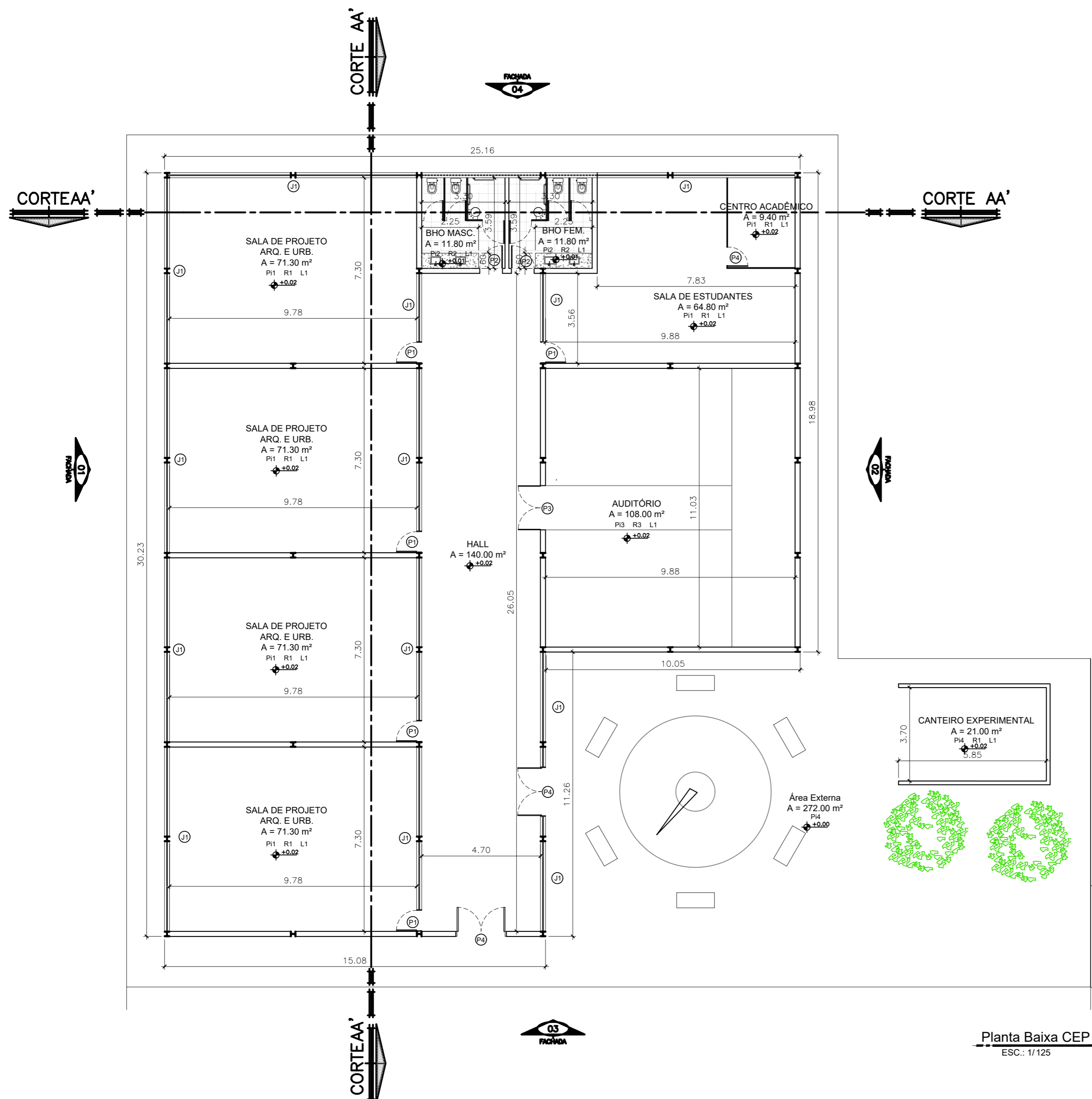

**Quadro de Especificações - CEP**

|     |  |
|-----|--|
| Pi1 | Piso em Porcelanato Eliane Palladio Cinza Acetinado 90x90 cm   |
| Pi2 | Piso em Porcelanato Eliane Octa White Polido 60x60 cm  |
| Pi3 | Piso de Madeira Indusparquet Jatobá Assoalho 18x95x280 mm  |
| Pi4 | Piso em Concreto Convencional Rugoso   |
| R1  | Parede em Alvenaria (Tijolo convencional, chapisco, emboço, reboco) 20 cm com Pintura em tinta coral textura rústica; cor: equinócio de outono |
| R2  | Parede em Alvenaria (Tijolo convencional, chapisco, emboço, reboco) 20 cm revestida com Porcelanato Eliane Octa White Polido 60x60 cm          |
| R3  | Parede em Alvenaria (Tijolo convencional, chapisco, emboço, reboco) 20 cm revestida com Painel Acústico Isover Sonare; Acabamento: Cáqui       |
| L1  | Laje em Pintura com tinta coral textura rústica; cor: branco gatinho   |
| P1  | Porta 1 folha em Aço na cor Grafite com dimensões 80 x 210 cm (L x A)  |
| P1  | Porta 1 folha em Aço na cor Grafite com dimensões 80 x 210 cm (L x A)  |
| P2  | Porta 1 folha em madeira maciça envernizada com dimensões 80 x 210 cm (L x A)  |
| P3  | Porta 2 folhas em madeira maciça envernizada com dimensões 80 x 210 cm (L x A)   |
| P4  | Porta 1 ou 2 folhas em vidro temperado 3mm com estrutura em metalon na cor Grafite com dimensões 190 x 210 cm (L x A)                          |
| J1  | Janela com abertura interna em aço e vidro na cor Grafite (dimensão de variável)   |

|  |   |                          |
|--|---|--------------------------|
| Projeto:<br>Reforma e Construção para Criação do Complexo de Arquitetura e Urbanismo da UFPA |   |                          |
| Desenvolvimento:<br>Luiz Felipe Estrella Alvares   |   |                          |
| Endereço:<br>Rua Augusto Corrêa, Nº 1, Atelier de Arquitetura, Belém (Pará)                  |   |                          |
| Título:<br>Planta Baixa - Centro de Ensino de Projeto (CEP)                                  |   |                          |
| AUTOR:<br><br>AUTOR  | Data:<br>18/12/2019<br>Escala:<br>1:125 | Prancha Nº:<br><br>04/11 |

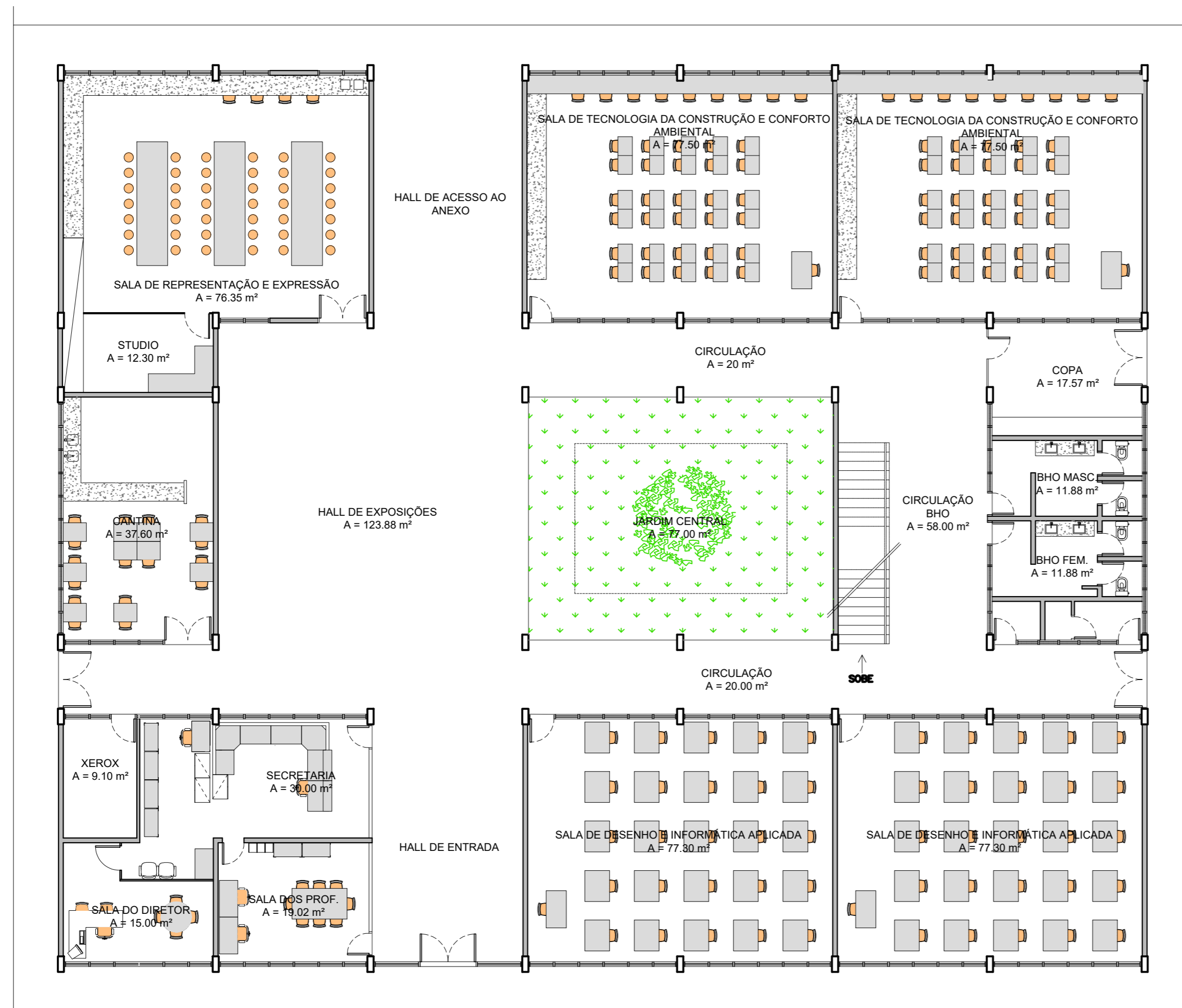

Layout Inferior  
ESC.: 1/125



Sala de Desenho Técnico  
ESC.: 1/-

|  |   |                          |
|--|---|--------------------------|
| Projeto:<br>Reforma e Construção para Criação do Complexo de Arquitetura e Urbanismo da UFPA |   |                          |
| Desenvolvimento:<br>Luiz Felipe Estrella Alvares   |   |                          |
| Endereço:<br>Rua Augusto Corrêa, Nº 1, Atelier de Arquitetura, Belém (Pará)                  |   |                          |
| Título:<br>Layout Inferior - FAU   |   |                          |
| AUTOR:<br><br>AUTOR  | Data:<br>18/12/2019<br>Escala:<br>1:125 | Prancha Nº:<br><br>05/11 |

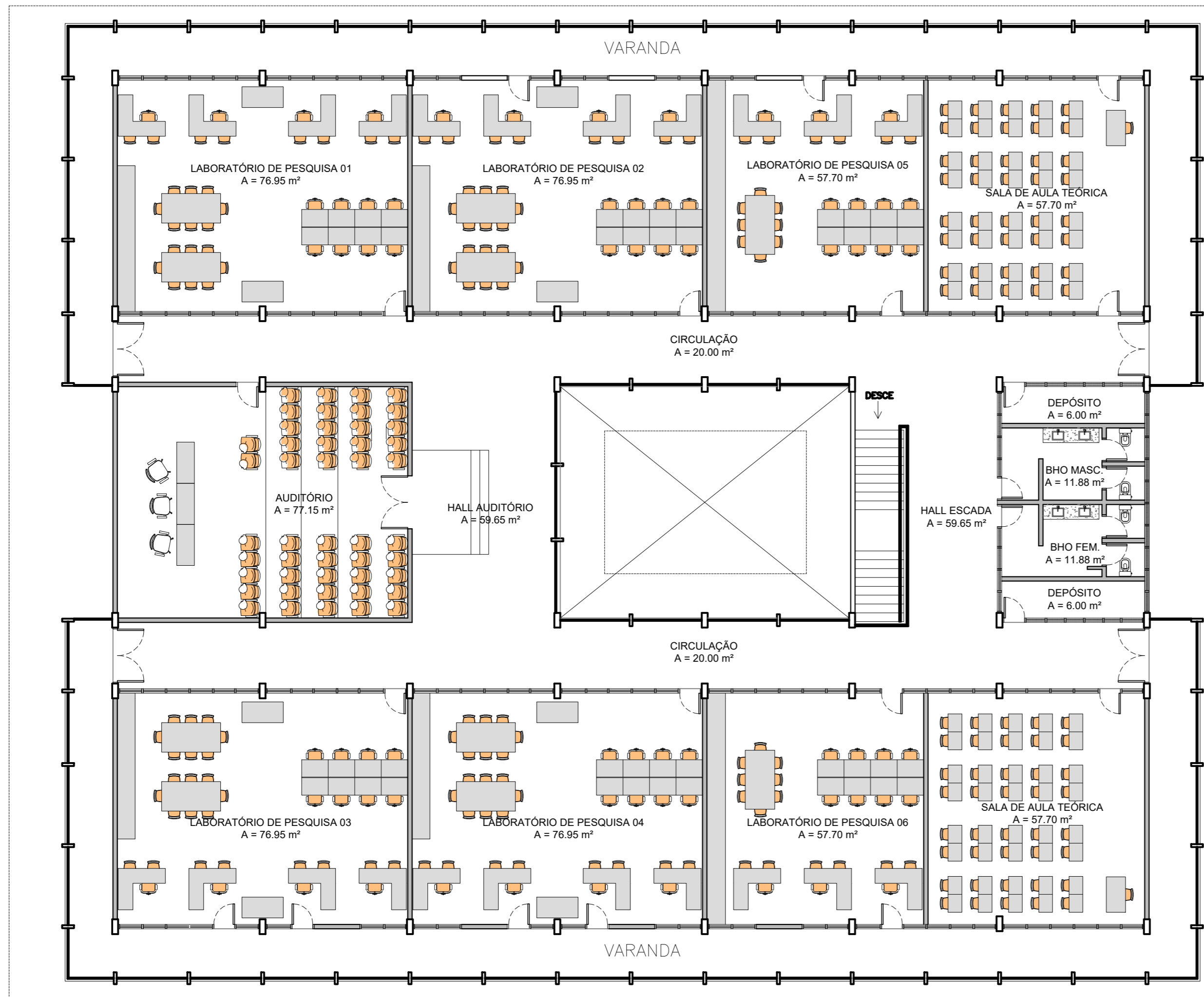

Layout Superior  
ESC.: 1/125

|  |   |                          |
|--|---|--------------------------|
| Projeto:<br>Reforma e Construção para Criação do Complexo de Arquitetura e Urbanismo da UFPA |   |                          |
| Desenvolvimento:<br>Luiz Felipe Estrella Alvares   |   |                          |
| Endereço:<br>Rua Augusto Corrêa, Nº 1, Atelier de Arquitetura, Belém (Pará)                  |   |                          |
| Título:<br>Layout Superior - FAU   |   |                          |
| AUTOR:<br><br>AUTOR  | Data:<br>18/12/2019<br>Escala:<br>1:125 | Prancha Nº:<br><br>06/11 |

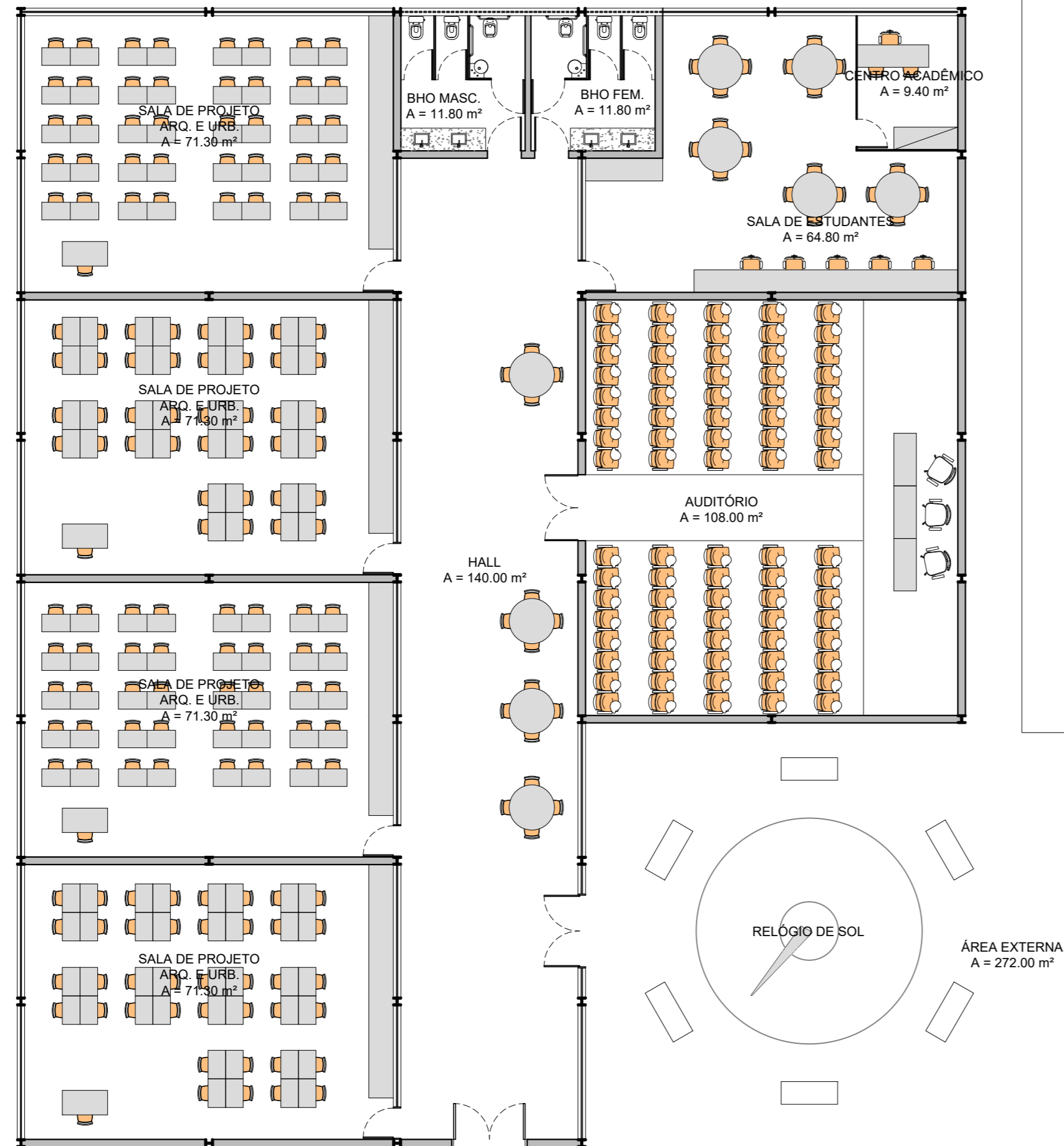

Layout CEP  
ESC.: 1/125



Sala de Projeto  
ESC.: 1/--

|  |   |                          |
|--|---|--------------------------|
| Projeto:<br>Reforma e Construção para Criação do Complexo de Arquitetura e Urbanismo da UFPA |   |                          |
| Desenvolvimento:<br>Luiz Felipe Estrella Alvares   |   |                          |
| Endereço:<br>Rua Augusto Corrêa, Nº 1, Atelier de Arquitetura, Belém (Pará)                  |   |                          |
| Título:<br>Layout CEP  |   |                          |
| AUTOR:<br><br>AUTOR  | Data:<br>18/12/2019<br>Escala:<br>1:125 | Prancha Nº:<br><br>07/11 |

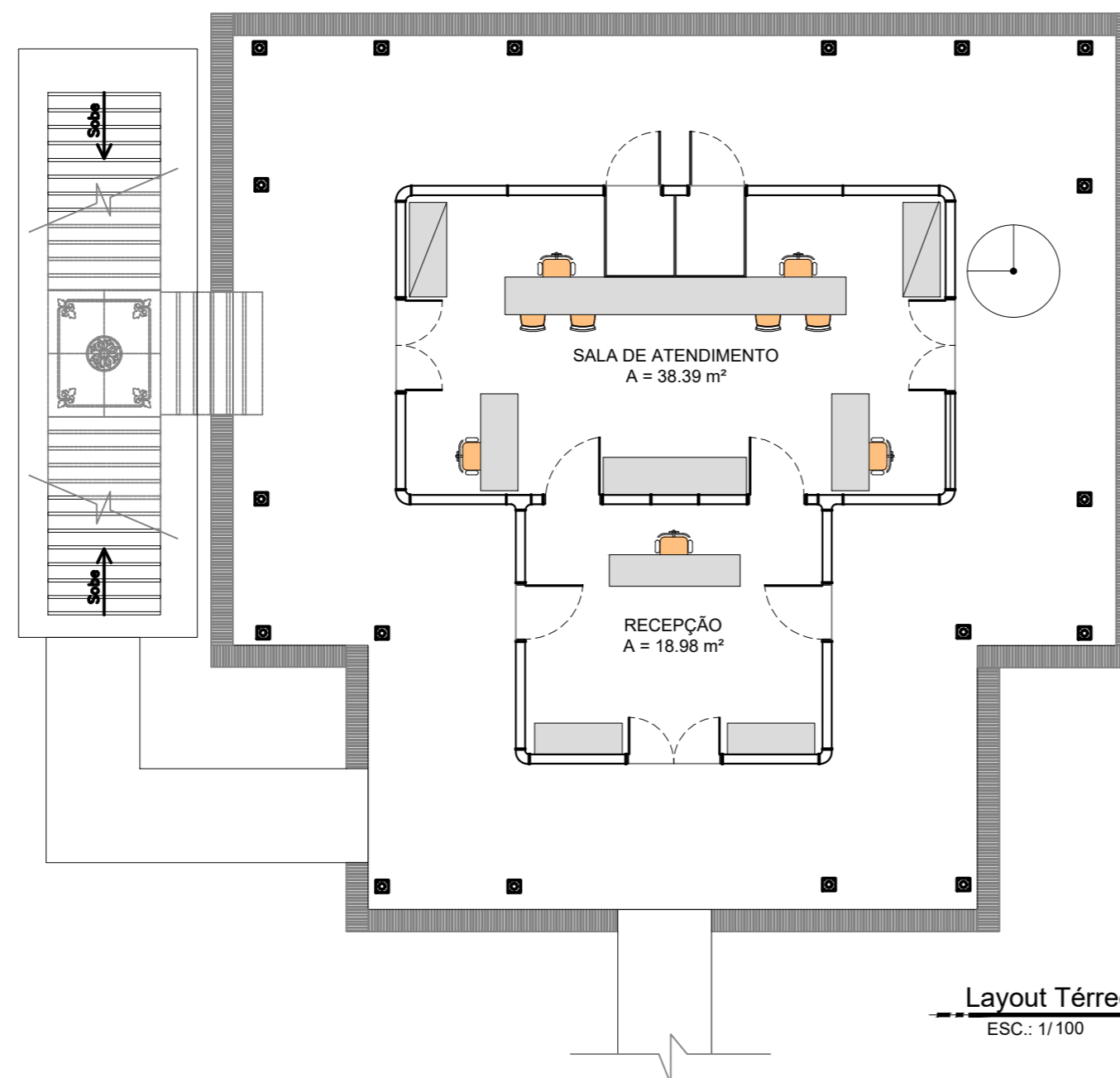

Layout Térreo  
ESC.: 1/100

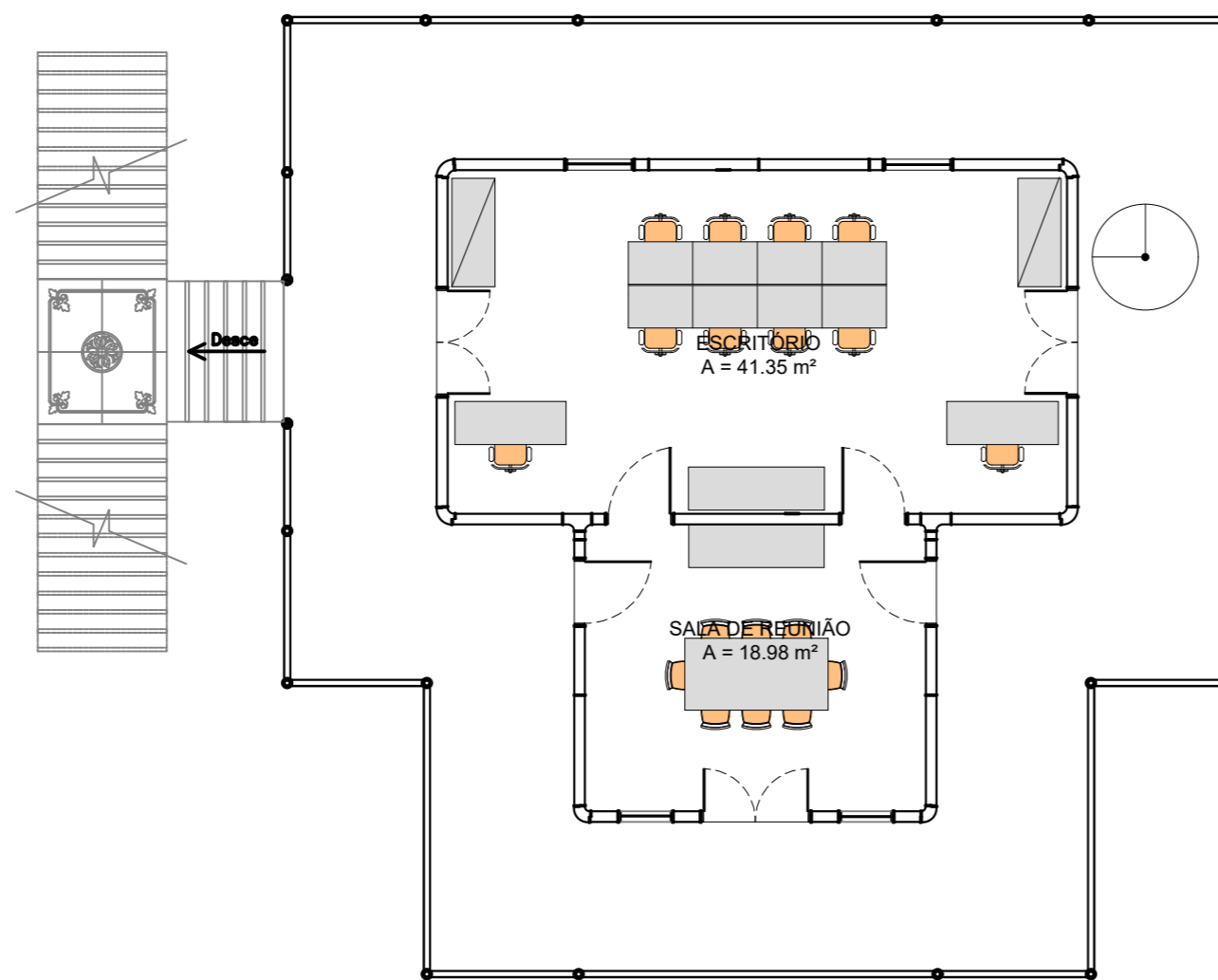

Layout Superior  
ESC.: 1/100

|  |   |                          |
|--|---|--------------------------|
| Projeto:<br>Reforma e Construção para Criação do Complexo de Arquitetura e Urbanismo da UFPA |   |                          |
| Desenvolvimento:<br>Luiz Felipe Estrella Alvares   |   |                          |
| Endereço:<br>Rua Augusto Corrêa, Nº 1, Atelier de Arquitetura, Belém (Pará)                  |   |                          |
| Título:<br>Layout Chalé de Ferro   |   |                          |
| AUTOR:<br><br>AUTOR  | Data:<br>18/12/2019<br>Escala:<br>1:125 | Prancha Nº:<br><br>08/11 |

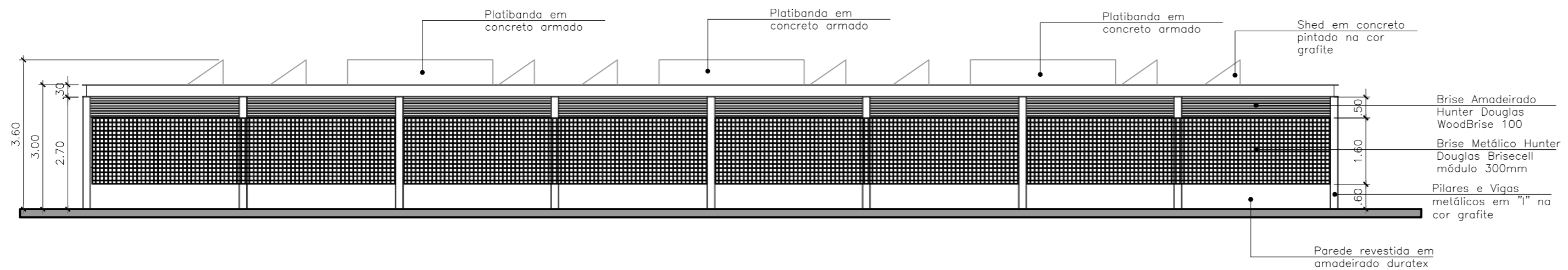

**Elevação 01**  
ESC.: 1/100

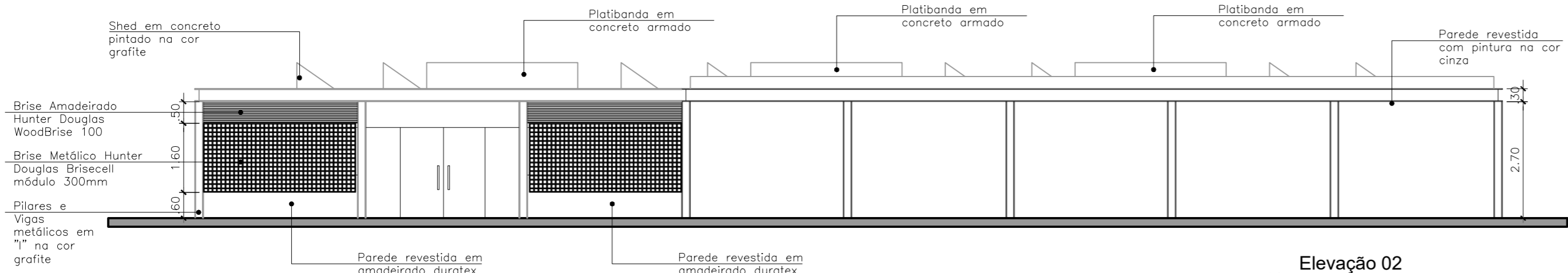

**Elevação 02**  
ESC.: 1/100

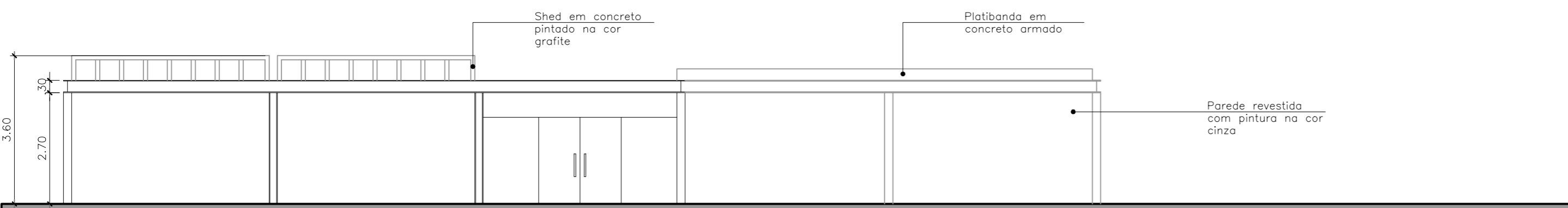

**Elevação 03**  
ESC.: 1/100

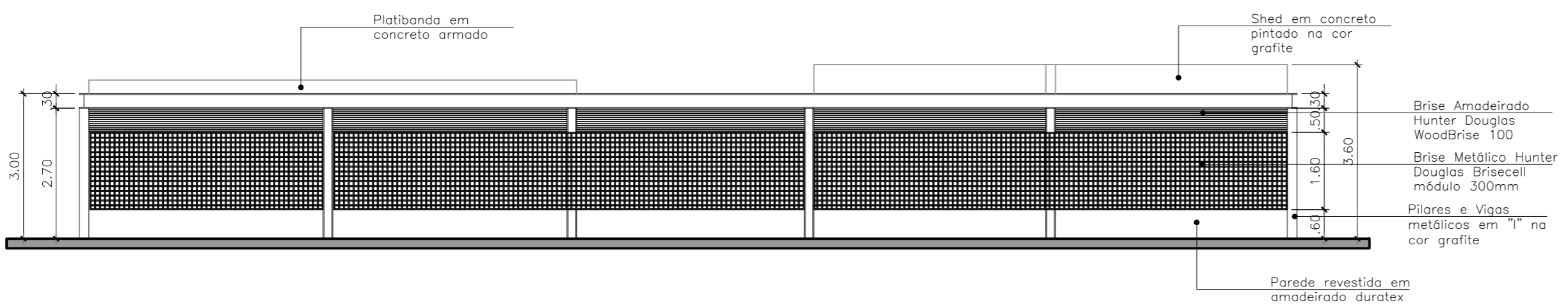

**Elevação 04**  
ESC.: 1/100

|   |   |                                 |
|---|---|---------------------------------|
| Projeto:<br><b>Reforma e Construção para Criação do Complexo de Arquitetura e Urbanismo da UFPA</b> |   |                                 |
| Desenvolvimento:<br><b>Luiz Felipe Estrella Alvares</b>   |   |                                 |
| Endereço:<br><b>Rua Augusto Corrêa, Nº 1, Atelier de Arquitetura, Belém (Pará)</b>                  |   |                                 |
| Título:<br><b>Elevações - CEP</b>   |   |                                 |
| AUTOR:<br><br>AUTOR   | Data:<br><b>18/12/2019</b><br>Escala:<br><b>1:100</b> | Prancha Nº:<br><br><b>09/11</b> |

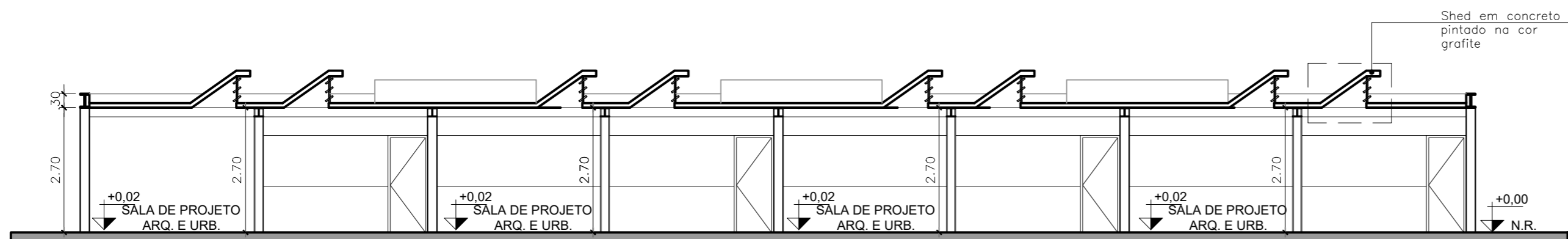

**Corte AA'**  
ESC.: 1/100

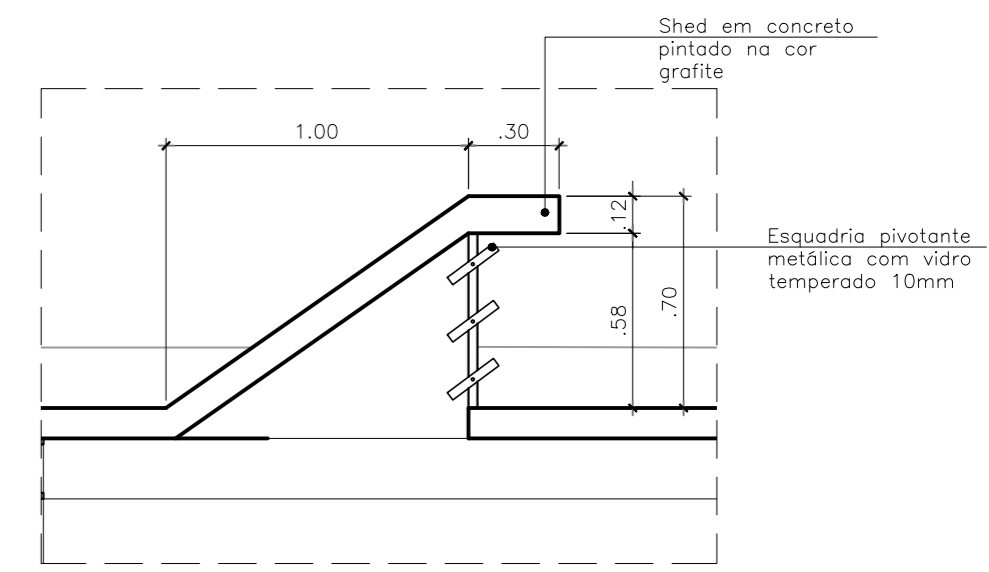

**Detalhe Shed**  
ESC.: 1/25

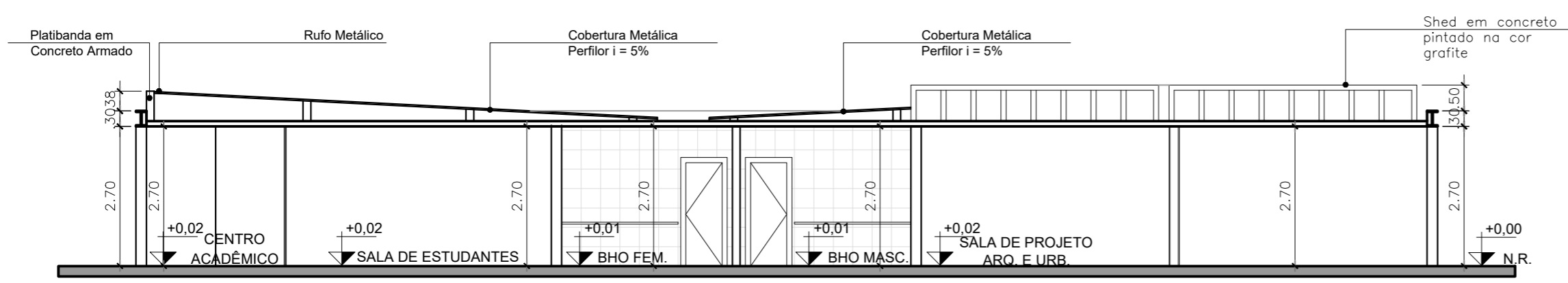

**CORTE BB'**  
ESC.: 1/100

|   |   |                                 |
|---|---|---------------------------------|
| Projeto:<br><b>Reforma e Construção para Criação do Complexo de Arquitetura e Urbanismo da UFPA</b> |   |                                 |
| Desenvolvimento:<br><b>Luiz Felipe Estrella Alvares</b>   |   |                                 |
| Endereço:<br><b>Rua Augusto Corrêa, Nº 1, Atelier de Arquitetura, Belém (Pará)</b>                  |   |                                 |
| Título:<br><b>Cortes - CEP</b>  |   |                                 |
| AUTOR:<br><br>AUTOR   | Data:<br><b>18/12/2019</b><br>Escala:<br><b>1:100</b> | Prancha Nº:<br><br><b>10/11</b> |

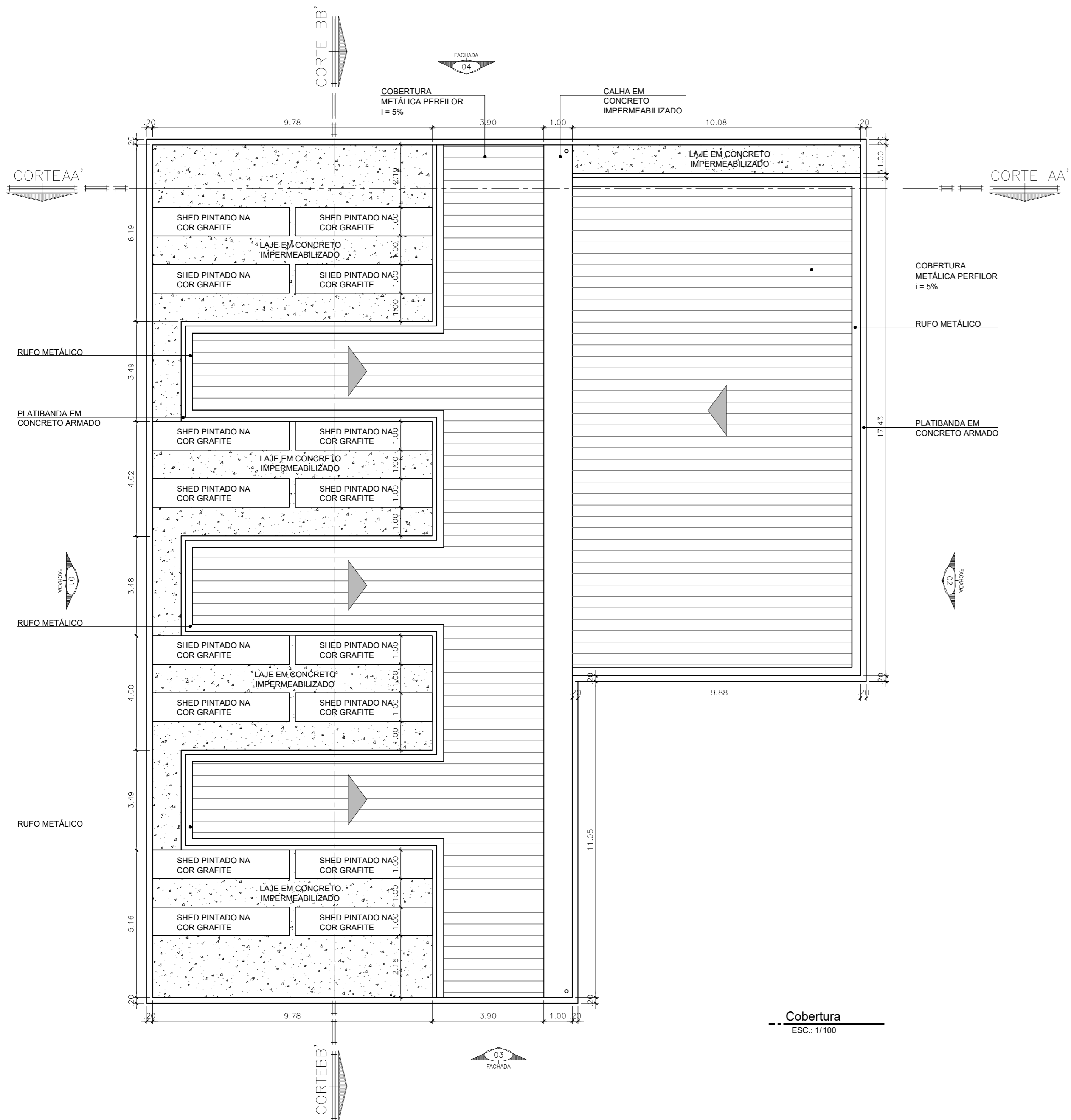

|  |   |                          |
|--|---|--------------------------|
| Projeto:<br>Reforma e Construção para Criação do Complexo de Arquitetura e Urbanismo da UFPA |   |                          |
| Desenvolvimento:<br>Luiz Felipe Estrella Alvares   |   |                          |
| Endereço:<br>Rua Augusto Corrêa, Nº 1, Atelier de Arquitetura, Belém (Pará)                  |   |                          |
| Título:<br>Planta de Cobertura   |   |                          |
| AUTOR:<br><br>AUTOR  | Data:<br>18/12/2019<br>Escala:<br>1:100 | Prancha Nº:<br><br>11/11 |